THE ROTARY CLUB OF TAKATSUKI　国際ロータリー　第２６６０地区

高槻ロータリークラブ
2018～2019
WEEKLY BULLETIN

四つのテスト

Ⅰ．真実かどうか

Ⅱ．みんなに公平か

Ⅲ．好意と友情を深めるか

Ⅳ．みんなの為になるかどうか

事務所　オーロラモール高槻西武６階　〒569-1116　高槻市白梅町 4-1
TEL　072-683-1158　FAX　072-683-1174
E-mail　takatsuki.rc@bird.ocn.ne.jp
例会日　毎週水曜日　12:30～13:30
例会場　オーロラモール高槻西武６階　多目的ホール　TEL　072-684-5379
創　立　1954 年 6 月 15 日
会長　伊藤智秋　**幹事**　石田佳弘　**クラブ運営委員長**　河合一人　**会報担当副委員長**　長山正剛

No.48　　2019 年 6 月 26 日　発行

６月はロータリー親睦活動月間

第 3171 回　本日（6/26）の例会

◎　ソング・・・日も風も星も
◎　年間出席優秀者表彰
◎　会長・幹事退任挨拶
◎　例会後の行事
　　現クラブアッセンブリー
　　…例会後（於：例会場）
　　新旧クラブアッセンブリー
　　…18：00～（於：山水館）
※送迎バスは 17：30 高槻西武前京都銀行前発

第 3172 回　次週（7/3）の例会

2019～2020年度初回例会

◎　国歌・・・・君が代
◎　ソング・・・奉仕の理想
◎　新旧会長・幹事バッジ交換
◎　誕生、結婚、入会記念月御祝
◎　創業記念月御祝
◎　入谷会長・小阪幹事就任挨拶
◎　例会後の行事
　　7 月度定例理事会

◎出席報告

会員数	出席者数	出席率
50　名	36　名	76.60　%
前々回例会補正後出席率　95.65　% 但し、　Mup　9　名　　欠席者　2　名 出席規定摘用免除有資格者　4　名		

先週（6/19）の例会から

◎ゲスト　　計 2 名

高槻市 健康福祉部 福祉事務所 生活福祉支援課
主査　藤本　史恵　様

高槻市 健康福祉部 福祉事務所 生活福祉支援課
主査　村上　敦将　様

◎ビジター　　計 1 名

猪俣　由宇　様　　高槻東 RC　　広告業

◎年間出席優秀者表彰

○100％出席

藤井　敏雄君　　飯島　勝巳君
井前　憲司君　　入谷　治夫君
石田　佳弘君　　伊藤　智秋君
松下　浩章君　　西本恵美子君
清水　利男君　　山室　匡史君

○ホームクラブ・親睦会出席優秀者

早川　博之君　　稲富　博文君
片山美智子君　　河合　一人君
小阪　大輔君　　西澤　直紀君
大木　城司君　　内本　繁　君
山口　誠　君

インスピレーションになろう

バリー・ラシン　RI 会長

◎会長の時間

6 月 12 日高槻ロータリークラブ創立 65 周年記念式典、6 月 15 日高槻ロータリークラブ創立 65 周年記念行事と、立て続けに開催することが出来ました。

川面実行委員長、河合副委員長、大木副委員長に辣腕をふるって頂き、会員の皆様にも微に入り細を穿つ心配り、ご協力を頂きまして心より感謝申し上げます。大変格調高く、素晴らしい 65 周年のお祝いが出来たと思います。色々なクラブの「周年」をお祝いさせて頂きましたが、この度の「周年」は式次第、構成、時間配分等極めてロータリーらしい、お手本になるような「周年」だったと思います。

「ロータリーの周年のお祝い」を始めて経験された方々は次回の参考にして頂き、70 周年の歴史と伝統に恥じないものを創り上げて頂きたいと思いますし、何度も経験された方々にはより一層のアドバイスを頂きたいものだと思います。

記念式典に於きましては、宮川町の舞妓さん芸妓さんの豪華さにご来賓の方々はビックリされたと思います。そこに「写真はＱＲコード」です。ＩＴ化を推進してきた国際ロータリー第 2660 地区も 2 度ビックリだったのではないでしょうか。

15 日の周年行事は前日からのお天気が冴えなくて、お客様の出足が今一つでしたが、池谷先生のご講演は楽しんでいただけましたし、60 年～65 年の事業発表も良く聞いていただけ、「高槻ロータリークラブは沢山の事業をされている。発表された藤井さんは話が上手い」と名前も覚えて頂いたようです。

山室さんと藤田さんの司会の上手さが際立ったと思います。司会は上手ければ上手いほど目立たないのが残念ですが、12 日の式典で「司会でクラブの格が分かる」などと小耳にはさみました。高槻ロータリークラブの格式をぐっと押し上げ、実力ありと内外に知らしめることが出来たと思います。

芥川高校和太鼓演奏は前日のリハーサルから見ておりましたが、評判も良く、期待もされ、力もある和太鼓部の生徒達が綿密なリハーサルをしていました。司会も同じですが、実力がある方の方が周到に準備をされて本番に臨まれるので、更に素晴らしいパフォーマンスを見せることが出来るのだと学ばせて頂きました。

6 月は「親睦活動月間」です。周年事業を成すことによって、最大･最高の親睦を図ることが出来ました。ありがとうございました。

◎幹事報告

・現クラブアッセンブリーと新旧クラブアッセンブリーを開催致します。現クラブアッセンブリーは、2018-2019 年度理事・役員・各委員会の副委員長、新旧クラブアッセンブリーは2018-2019年度および2019-2020 年度理事・役員・各委員会の副委員長にご出席いただきますようお願い致します。

【現クラブアッセンブリー】
6 月 26 日(水)　例会後　例会場にて

【新旧クラブアッセンブリー】
6 月 26 日(水)　18：00～　山水館にて
※送迎バスは 17：30 高槻西武前京都銀行前発

・大阪中之島 RC より「例会変更・休会のお知らせ」が届いております。詳しくは事務局へご確認下さい。

◎入谷会長エレクト

・ブキビンタン RC より「会長就任式のご招待」が届いております。会員の皆様に、ブキビンタン RC を訪問していただき、就任式にご参加頂きたいと思っております。回覧を回しますので、宜しくお願い致します。

【日　時】2019 年 8 月 9 日(金)～12 日(月)
【就任式】2019 年 8 月 10 日(土)
【場　所】マレーシア　クアラルンプール

・次年度の国際大会は、ホノルルで開催されます。高槻 3RC の会長で話し合い、高槻 3RC で一緒に行く企画をしており、日本から多数の参加者が見込まれる為、早めの予約を考えております。来年の事なので、今は予定が立てられないと思われる方もいらっしゃるかもしれませんが、キャンセルは可能ですので、多数の皆様のご参加を宜しくお願い致します。ご同伴者がいらっしゃる方は、お名前の記入をお願い致します。

【日　時】2020 年 6 月 6 日(土)～10 日(水)
【場　所】ホノルル（アメリカ）

◎委員会報告

〇青少年奉仕委員会　　小阪　大輔

・先々週に告知を致しましたインターアクトクラブ例会訪問が明日となりました。ご参加いただきます 10 名の会員の皆様は、2019 年 6 月 20 日(木) 高槻中学校・高等学校正門前に 15：20 集合いただきますようお願い致します。

◎65 周年記念事業実行委員会

実行委員長　川面　智義

・お陰様で創立 65 周年記念事業を無事終える事ができました。これもひとえに 65 周年実行委員会の皆様と会員各位のお陰だと思っております。式典の方は祝宴で華麗に、行事の方は知的と若さの共演で終わりました。皆様に心より感謝申し上げます。ありがとうございました。この 65 周年記念事業が、当クラブの伝統と歴史に新たに刻まれたことを大変嬉しく思っております。特出して感じた事は、若い会員の活動力が原動力となり、成功へ導いてくれた事です。これからのクラブの発展と改革において、この力が発揮出来れば、70 年・80 年・100 年先への光明が見えたと確信して おります。今後ともどうぞ宜しくお願い致します。

◎卓話

メインテーマ：「　生活困窮者について　」

○　「　生活困窮者自立支援制度について　」

高槻市 健康福祉部 福祉事務所 生活福祉支援課
主査　藤本　史恵　様

令和元年6月19日
高槻ロータリークラブ
例会

生活困窮者自立支援制度について

高槻市生活福祉支援課
藤本史恵

1　生活に困窮する者に対する重層的なセーフティネット

最後のセーフティネットである生活保護制度及び生活保護に至る前の段階での自立を支援する生活困窮者支援制度により、生活に困窮する者に対して、重層的なセーフティネットを構成している。

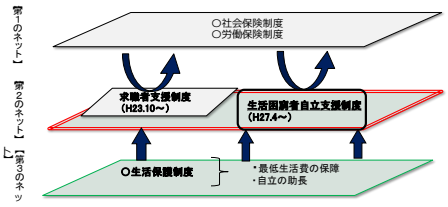

1

2　生活困窮者に対する支援の考え方

「個」に対する支援
- 「制度の狭間」に陥ることを防ぐ「断らない相談支援」の実施
- 尊厳の確保
- 本人を主体とし、意欲や想いに寄り添った「伴走型支援」
- 積極的なアウトリーチ（早期の支援）

「個」と「地域」に対する支援
- 福祉、教育、住宅、雇用などの地域の関係機関、社会資源へのつなぎ
- 支援のための地域のネットワークづくり

生活困窮者を通じた「地域づくり」

地域社会の一員として、安心した生活、役割を持ち活躍できるように。
―「支える側」、「支えられる側」を固定化せず、「支え合う」地域を構築―

2

3　生活困窮者自立支援制度の対象者について

（定義）第3条
この法律において「生活困窮者」とは、**就労の状況、心身の状況、地域社会との関係性その他事情により、**現に経済的に困窮し、最低限度の生活を維持することができなくなるおそれのある者

どんな人でも相談できるよう、あえて幅広く対象者を定義している。

【生活困窮者の状態像】

3

4 生活困窮者自立支援制度の概要

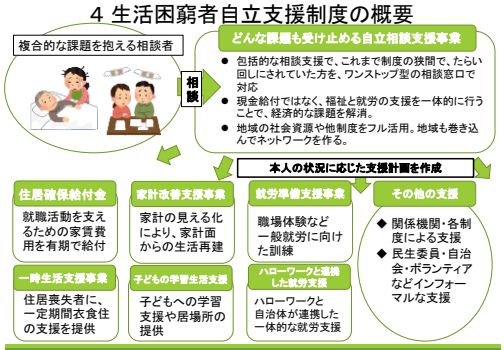

4

5　複合的な課題に対応するワンストップ窓口

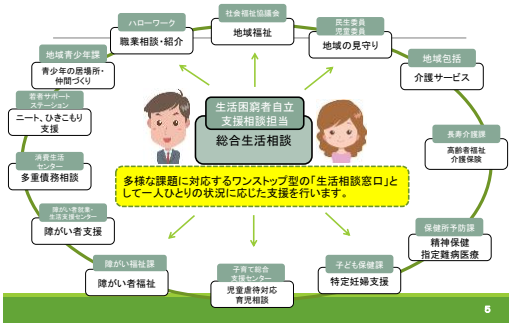

5

6　自立支援相談窓口について

市役所総合センター8階に相談窓口があります。

個室の相談室で安心してご相談できます。

高槻市桃園町2－1　高槻市役所総合センター8階
生活福祉支援課　自立支援相談担当
電話072－674－7767

7

7　相談件数等について

年度	新規相談件数	相談対応件数	プラン作成件数
平成27年度	484件 （40件／月）	2，337件 （194件／月）	138件 （12件／月）
平成28年度	602件 （50件／月）	3，017件 （251件／月）	95件 （8件／月）
平成29年度	712件 （59件／月）	3，070件 （256件／月）	135件 （11件／月）
平成30年度	708件 （59件／月）	2，800件 （233件／月）	132件 （11件／月）

8

○　「　就職困難者が御社を救う！？　」

高槻市 健康福祉部 福祉事務所 生活福祉支援課
主査　村上　敦将　様

令和元年6月１９日
高槻ロータリークラブ例会

就職困難者が御社を救う！？

高槻市生活福祉支援課
就労支援チーム　村上

ご報告の狙い

就職困難者に対する高槻市の就労支援の内容、そして御社にもメリットのある職場体験について説明。

↓

高槻市の就労支援の取組をご理解いただき、協力していただきたい。そして、高槻市の就労支援を経営課題の解決に活用してもらう。

2

ご 報 告 内 容

1　経営課題について
2　高槻市の就労支援について
3　職場体験の事例紹介について
　・都市クリエイト 株式会社
　・株式会社 高浄
　・摂津観光 株式会社
4　職場体験のご案内
5　むすびに

3

1 経営課題について

・働き方改革関連法施行
（Ｈ３１．４．１～順次施行）
・生産性向上のための取組
・職場定着率の向上

などたくさんの経営課題を数多くの企業様が抱えられている。

これらの課題の根底にあるのが・・・・。

4

1 経営課題について

人手不足

・人口減少率（0.21%）最大。※総務省統計（2018.10時点：前年同月比26.3万人減。）
・労働の担い手となる「生産年齢人口」が減少。（現在約6,600万人→2030年には約800万人減少する可能性有。）※厚生労働省研究会推計

→人手不足が成長の足かせとなりかねない実態が浮き彫りとなっている。

5

1 経営課題について

人手不足感の解消は難しい。

・採用そのものが難しい。
・雇ったけれども、思うように働いてくれない。

→高槻市の就労支援チームが課題解決のお役にたてるかもしれません。

6

2 高槻市の就労支援について

- **担当課**
  生活福祉支援課（生活保護の担当課）
- **執務室**
  市役所総合センター8階（自立支援相談担当）
- **就労支援チームの配置人員**
  チームリーダー　1名
  就 労 支 援 員　6名（男性　3名、女性　3名）
- **支援対象者**
  生活保護受給者、生活困窮者 、就職困難者
  →今回は便宜上、まとめて「就職困難者」と表現させていただきます。

7

2 高槻市の就労支援について

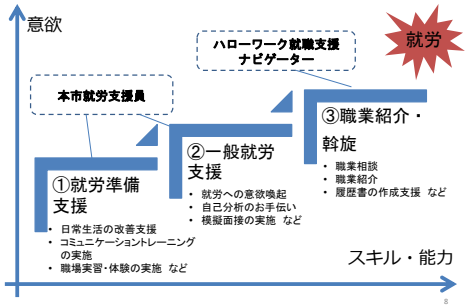

8

2 高槻市の就労支援について（平成30年度実績）

就労支援実績（全体）	支援者数	就職者	就職率
生活保護	265人	166人	63%
生活困窮	103人	87人	84%
地域就労支援	8人	3人	38%
合 計	376人	256人	68%

就労準備支援実績	支援者数	就職者	就職率
生活保護	27人	15人	56%
生活困窮	5人	4人	80%

職場体験実施状況	支援者数	就職者	就職率
生活保護	24人	12人	50%
生活困窮	4人	3人	75%

2 高槻市の就労支援について

庁内外から高い評価を受けている。

①厚生労働省

全国研修会（場所：東京都渋谷区）で、全国の自治体向けに講師を担当。
高槻市の就労支援の仕組みをご説明。

②監査法人トーマツ（就労支援調査受託企業）

全国の福祉事務所がある902自治体の中で、就労支援の取組みが先進的であり、好事例として評価されている15自治体の内の1つとして、報告書に掲載される。

③職員表彰（高槻市）

業績顕著であるとして、平成３０年度の職員表彰として選定。

10

2 高槻市の就労支援について

■取組内容

①若年者就労支援セミナー

ニート・ひきこもりなどの無就労状態から、働くための一歩を踏み出したい方やそのご家族などを対象として開催。本市の就労支援を受け、就職された方などに講師として、お話しいただく。

②OB・OG交流会

高槻市社会福祉協議会と連携し、仕事の楽しみや悩みなどを共有する場として、交流会を開催。

今回皆さまに強くご紹介させていただきたいものが・・・

2 高槻市の就労支援について

職場体験の取組み

全国の自治体から視察の対象となり、電話でも問い合わせが数多くある取組み。

次のスライドから具体的な事例をご報告いたします。

3 職場体験の事例紹介

【都市クリエイト 株式会社】

作業内容：リサイクル作業
資源ごみの選別を行う。
空調設備の整った工場で、グループで作業する。

特色　：昼食無料
自分のペースで作業可能。

企業担当者　高尾　様

意欲のある方に職場体験に来ていただいており、助かってます。また市役所職員の方がスピード感のある対応をして下さることが受入れの安心感につながってます。これからも多くの方を紹介してもらいたいです。

3 職場体験の事例紹介

【株式会社 高浄】

作業内容：清掃作業
グリーンプラザ館内での清掃。

特色　：アットホームな雰囲気の中、作業可能。
駅から近い場所で体験可能。

企業担当者　福井　様

当社では、地域貢献の一つとして職場体験の受入れを始めました。
職場体験により対象者の作業スキルが向上した姿が確認できるのは、職員の刺激になっております。職場体験を通じて採用した職員は、仕事熱心で非常に助かっております。

3 職場体験の事例紹介

【摂津観光 株式会社】

作業内容：客室等清掃
温泉旅館での客室や浴室等の清掃

特色　：おしごと温泉体験ツアー
主にひきこもりの方を対象として、日帰りツアーのような職場体験を実施。

企業担当者　川上　様

経歴をお聞きし、最初は続くだろうか？との不安がありましたが、今は大変熱心に仕事に取り組まれており、相棒として、大変助かっています。

3 職場体験の事例紹介

数多くの企業様にご協力をいただき、職場体験を実施しております。
対象者、協力企業、市役所それぞれにメリットのある取組みができるよう事業運営しております。

職場体験協力事業者
計20ヶ所
民間企業　15ヶ所
社会福祉法人　5ヶ所

- 物流会社
- リサイクル会社
- 清掃会社
- 塗装会社
- 障がい者施設
- 高齢者施設　等

4 職場体験のご案内

職場体験のポイント

①協力金3,000円／日を市から企業にお支払。

②傷害保険等は市の負担。

③支援員のフォロー有。

→負担感なく受入れ可能。

4 職場体験のご案内

企業の課題

人手不足

→職場体験事業をご活用いただければ、コストをかけず、人材を採用でき、かつ職場定着率も高い。御社にとって大きなメリットがあります。

職場体験事業により、企業の大きな課題である人手不足の解決を図っていただきたい。
お問合せは０７２－６７４－７１９８（村上）までお願いします。

5 むすびに

就労支援チームでは、「徹底的な対象者主義」をモットーにし、「断らない就労支援」を実践しています。

対象者への就労支援を通じて「人生の支援」ができればと考えております。

御社との連携により、働く人を増やし、高槻市をもっともっと盛り上げていきたいと考えています。

→職場体験の受入れに是非ご協力をお願いします。

◎ニコニコ箱報告

・誕生記念内祝　　片山君
・皆出席内祝　　坂野君（この１年で５㎏太ったので、夏用スーツ、ウエスト入りません）
伊藤君（65TH が大成功でした！ありがとうございました）
川面君
・貴クラブ創立 65 周年を謹んでお慶び申し上げます。浜田様、大変お世話になりありがとうございました。
高槻東 RC　猪俣　由宇
・65 周年イベントの成功おめでとうございます。お疲れ様でした。ありがとうございました。　藤田君
・石田君
・65 周年事業ご苦労様でした。　岩井君
・記念式典・記念行事では、会員の皆様のご協力を頂き心から感謝です。本当にありがとうございました。河合君
・高槻市生活福祉支援課　藤本様、村上様、ありがとうございました。　長山君
・65 周年が無事に終わったので。　大木君
・65 周年式典及び行事が皆様のご協力で無事成功で終わり有難うございました。　清水君
・65 周年記念式典並びに記念行事が大成功をおさめましたことをうれしく思います。会長から過分のお言葉をいただき光栄です。　山室君

本日の合計　　￥　75,000-
7/1 よりの累計　　￥　2,356,000-

◎R 財団への寄付

河合　一人君　￥5,000-　川面　智義君　￥5,000-

本日の合計　　￥　10,000-
7/1 よりの累計　　￥　955,000 -
一人当たり平均　＄173.64

◎米山奨学会への寄付

石田　佳弘君　￥5,000-

本日の合計　　￥　5,000-
7/1 よりの累計　　￥ 745,000-
（会員より　￥　490.000-
ｸﾗﾌﾞより　￥　255,000-）
一人当たり平均　￥14,900-

◎青少年育成基金への寄付

坂野　信一君　￥5,000-　片山美智子君　￥5,000-

本日の合計　￥ 10,000-
7/1 よりの累計　￥ 845,000-

◎6/19 卓上花

カーネーション（オレンジ）
…純粋な愛
プラチナブルー
…清明・慈悲