THE ROTARY CLUB OF TAKATSUKI 国際ロータリー 第２６６０地区

高槻ロータリークラブ
2017～2018
WEEKLY BULLETIN

四つのテスト

Ⅰ．真実かどうか

Ⅱ．みんなに公平か

Ⅲ．好意と友情を深めるか

Ⅳ．みんなの為になるかどうか

事務所 オーロラモール高槻西武６階 〒569-1116 高槻市白梅町 4-1
TEL 072-683-1158 FAX 072-683-1174
E-mail takatsuki.rc@bird.ocn.ne.jp
例会日 毎週水曜日 12:30～13:30
例会場 オーロラモール高槻西武６階 多目的ホール TEL 072-684-5379
創 立 1954 年 6 月 15 日

会長 浜田厚男 **幹事** 橋本憲治 **クラブ運営委員長** 馬渕晴彦 **会報担当副委員長** 藤田貴子

No.37 No.38 合併号 2018 年 4 月 25 日発行

４月は母子の健康月間

第 3116 回 本日（4/25）の例会

◎ソング･･･日も風も星も
◎３月度皆出席表彰
◎卓話
朝倉 通憲君
「ロータリーの良さを知る」

※5/2（水） は定款による休会

第 3117 回 次回（5/9 の例会）

◎国 歌･･･君が代
◎ソング･･･奉仕の理想
◎誕生、結婚、入会記念月御祝
◎創業記念月御祝
◎卓話
深野 裕一君
「 」
石田 佳弘君
「 」
◎例会前の行事 5 月度定例理事会

◎4/11 出席報告

会員数	出席者数	出席率
52 名	39 名	81.25 %

前々回例会補正後出席率 100.00 %
但し、 Mup 8 名 欠席者 0 名
出席規定適用免除有資格者 2 名

◎3 月度皆出席表彰

奥田	晴基君	通算 19 年
藤井	敏雄君	連続 9 年
石田	佳弘君	通算 6 年
河合	一人君	通算 6 年
藤田	貴子君	通算 3 年

先々週（4/11）例会より

◎ビジター 1 名
本田 孔士様（大阪 RC）眼科医

◎会長の時間

携帯電話のお話です。
最初に観たのがバブル真っ盛り平成になった頃平野ノラが持っているショルダータイプの電話を最初に現場で見ました。なんと便利な時代になったと思いました。
私が最初に持ったのが平成 5 年ごろ関西デジタルホンという（今のソフトバンク当時 JR が株主）のを初めて持ちました。電話機能しかありませんでしたが外出先でも連絡できとても嬉しかった記憶があります。平成 7 年の地震の時は携帯しか繋がらなかった思いがあります。
そのうちメール機能がついて、写真が撮れ、今やネットに接続でき、買い物や映画が観られ、本も読めてゲームも出来て。地図が出てきて、翻訳機能が外国人とのコミニュケーションまでできるといったものになってきています。
そのおかげでなくなったものも沢山あります。ポケベル、公衆電話、駅の伝言板テレホンカード、最近では高槻のツタヤさんがフィットネスクラブになろうとしています。昔は電話で前の日までに待ち合わせ場所を確認していましたが、最近は携帯で相手の場所まで把握できますので便利な時代です。

ROTARY：MAKING A DIFFERENCE～ロータリー：変化をもたらす

イアン H.S. ライズリー RI 会長

◎幹事報告

・門真ロータリークラブより幹事代行のお知らせが届いております。4 月 6 日より藤田正明様が幹事代行就任されました。

・御協力いただきました米山 100 円募金は￥29,400-が集まりました。4 月 5 日にお振込が完了いたしましたことご報告いたします。御協力ありがとうございました。

◎委員会報告

○クラブ運営委員会　　馬渕　晴彦

4/21～22 に観桜会が開催されます。参加される方は、8：00 に松阪屋西側に集合ください。

○クラブ研修委員会　　朝倉　通憲

職場見学会と第4回情報集会及び懇親会を下記のとおり開催いたしますので、多数のご参加を、よろしくお願いいたします。

記

【日時】2018 年 5 月 30 日（水）例会後
職場見学：14:00～16:00（予定）
情報集会：16:00～17:00（予定）
懇親会　：17:00～19:00（予定）

【場所】　職場見学：株式会社フジワーク
（高槻市高槻町 11－2）
情報集会・懇親会：つきの井

【会費】　5,000 円（懇親会）

【内容】　職場見学会についての行程等は追って

情報集会については
「品格と活気溢れるクラブ創りとロータリアンの中核的価値観について」の卓話と対話を予定

○国際奉仕委員会　　伊藤　智秋

先日来会された台湾中山 RC 創立 29 周年記念の会へのお誘いをいただいておりますので、御案内いたします。
中山 RC では毎年、創立記念日のお祝いを開催されるそうです。地区でも「国際奉仕活動とは補助金を使うプロジェクトだけではなく、海外のロータリークラブと会食をしたりして交流することも国際奉仕活動である」と明言されました。中山 RC は台北中心部に位置し、会員は 30 名弱、日本語を話す会員が 3 名程おられ、大変に親日です。

【行程】2018 年 5 月 25 日（金）
関西国際空港発　11：10
台北着　13：05
（約 2 時間 55 分）
※夜にお祝いの会に出席
2018 年 5 月 26 日（土）自由行動
台北近郊の十分を観光予定
2018 年 5 月 27 日（日）お昼まで自由行動
台北発　13：55
関西国際空港着　17：15
（約 2 時間 40 分）

【料金】1 名様約￥65,000～￥70,000-（食事別）
お申し込みは浜田会長が一括して引き受けてくださいますが、キャンセルは個人でお願いします。現地集合流、解散の方も歓迎です。ご家族のご参加も歓迎いたします。よろしくお願いいたします。

○写真コンテストについて　　清水　利男

入賞者の発表と表彰をいたしました

◎卓話　　馬渕晴彦君

「我が故郷の偉人～大宅壮一」

◎4/11 卓上花

ガーベラ
神秘・究極の美
ｽﾌﾟﾚｰｶｰﾈｰｼｮﾝ
集団美
玉シダ
愛らしさ

移動例会　観桜会（4/21～22）より

会員数	出席者数	出席率
52　名	12　名	27.91　%
前々回例会補正後出席率　98.00　%		
但し、　Mup　1　名　欠席者　1　名		
出席規定適用免除有資格者　9　名		

◎4/21～22　移動例会（観桜会）出席報告

◎会員　　12　名
　家族　　3　名

4月21日（土）

8:00	出 発	松阪屋西側
9:00	ビデオ	桜守の詩～人々の愛情に生きた荘川桜～
9:20	ビデオ	日曜美術館～向井潤吉の戦後～
9:30	ビデオ	プロジェクトX～巨大輸送作戦～
10:30	ビデオ	トリハダマル秘スクープ～ダムに沈む愛された桜～
12:00	食事	道の駅(名物天ぷらそば)
13:00	見学	荘川桜(樹齢450年の桜)
13:45	到着	荘 川 桜 記 念 館・JPOWER
14:30	ビデオ	白川郷
15:00	見学	白川郷(世界遺産)
16:15	見学	白川郷展望台
17:30	到着	旅館「八ツ三館」
18:30	例会	旅館内
	食事	懇親会
21:00	親睦	カラオケ

4月22日(日)

9:00	見学	飛騨街並み巡り
12:00	食事	かな和(名古屋コーチン)
13:00	親睦	ビンゴ等
16:00	解散	松阪屋西側
(13:30)	(見学)	(犬山城)
(18:00)	(解散)	(松阪屋西側)

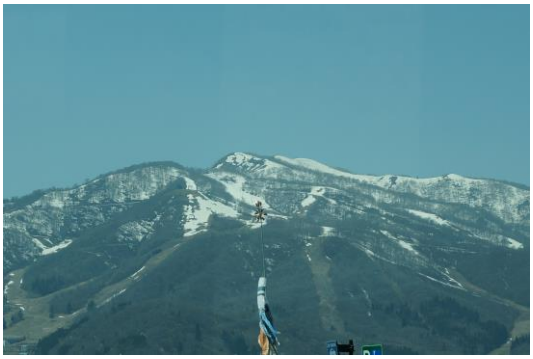

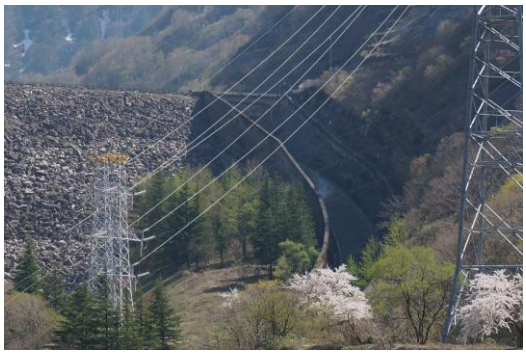

◎ニコニコ箱報告（4/11）

・創業記念内祝　　丸山君（創業記念御を頂いて）
・写真で佳作をいただきましたので。　朝倉君
・写真コンテスト入選させていただいて。　藤井君
・写真コンテスト佳作を頂いて。　深野君
・写真コンクール３位ありがとうございました。浜田君
・その他　石田君
・写真コンテスト３位！
　ありがとうございました。　伊藤君
・米山功労者を頂いて。　片山君
・賞をいただき。　川面君
・４位ありがとうございました。　西澤君
・少し良いことがありました！　丸山君
・１位に選んで頂き心から感謝しています。　丸山君
・写真展お目が高いで賞、ありがとうございます。
　白石君
・お目が高いで賞いただきました。　上村君
・写真展で賞をいただいて。　山口君
・写真コンテスト佳作をいただきありがとうございます。
　山室君

本日の合計　　￥　83,000-
7/1 よりの累計　　￥1,970,000-

◎R 財団への寄付（4/11）

朝倉　通憲君　￥5,000-　伊藤　智秋君　￥5,000-
丸山　俊郎君　￥5,000-　白石　純一君　￥5,000-

本日の合計　　￥　20,000-
7/1 よりの累計　　￥　875,000-
一人当たり平均　＄164.97

◎米山奨学会への寄付（4/11）

浜田　厚男君　￥5,000-　羽根田茂子君　￥10,000-
片山美智子君　￥5,000-

本日の合計　　￥　20,000-
7/1 よりの累計　　￥　727,500-
（会員より　　￥460,000-
　ｸﾗﾌﾞより　　￥267,500-）
一人当たり平均　￥14,265-